اسلام را به‌تمام سرزمین‌ها صادرخواهیم کرد

آیت‌الله العظمی منتظری در مصاحبه‌ای با مجله «الازمنه العربیه» چاپ‌شارجه گفت: ما اسلام را به تمام سرزمین‌ها صادر خواهیم کرد، ولی در عین حال هیچگونه طمع و چشمداشتی نسبت به سرزمین های دیگران نداریم، چون هدف ما اسلام است نه سرزمین های دیگران.

آیت‌الله العظمی منتظری در این گفتگو در زمینه جدایی دین از سیاست‌اظهار داشت: از آغاز پیدایش اسلام، دین از سیاست جدا نبوده، بطوریکه رسول‌اکرم در عین حال که پیامبربوده برمردم هم حکومت می‌کرده و این روش در دوران خلفا نیز ادامه داشته‌است.

وی افزود: مسئله‌جدایی دین از سیاست‌برای‌اولین‌بار توسط غیر مسلمانان و استعمارگران عنوان شد واز این سلاح برای تسلط بر کشورهای اسلامی استفاده کردند.

آیت‌الله العظمی منتظری در مورد سیاست خارجی جمهوری اسلامی گفت: ما با هر کشوری که سعی نکند خود رابرما تحمیل ویا ما را استعمار کند، دوستی‌خواهیم داشت. ما نمی‌خواهیم دور خود دیوار بکشیم و میان خود و دیگران جدایی افکنیم، ولی اسلام باافرادی که‌علیه آن توطئه‌می کنند، مبارزه می کند.

آیت‌الله العظمی منتظری در مورد کشورهای منطقه گفت: مابه هیچوجه درامور کشور های منطقه دخالت نخواهیم کرد و علاقمندیم روابطمان با این کشورها برپایه دوستی و همکاری استوار باشد.

وی افزود ما خود را در حال جنگ با کشور های منطقه نمی‌بینیم، ولی می دانیم که برخی از این کشورها کمك زیادی به عراق می‌کنند.

موضع ما با توجه به موضع کشور های دیگر نسبت به جمهوری اسلامی ایران بجز عراق و کشور هائی که جنك را به ماتحمیل کردند، قابل تغییر است.

وی در ادامه این گفتگو با تاکید براین نکته که‌ما هیچگونه صلحی با عراق و کشورهائی که‌جنك را به ما تحمیل کردند نخواهیم کرد، گفت: ما هیچگونه دشمنی‌با ملت مسلمان عراق نداریم‌و این رژیم عراق بود که‌جنك را شروع کرد.

آیت‌الله العظمی منتظری همچنین گفت: با توجه به اینکه مردم کشور های منطقه با علاقه‌فراوان‌خواهان اجرای احکام اسلام‌درکشور خویش هستند رژیمهای‌منطقه باید تلاش کنند تا احکام اسلام در این کشورها اجرا شود و خواسته های مردم منطقه را براورده سازند و در اینصورت است که دچار مشکلات داخلی‌نخواهندشد.

آیت‌الله العظمی منتظری در پایان در مورد تحقق آزادی‌پس از انقلاب اسلامی ایران گفت: برخلاف‌دیگر انقلابها که همیشه حکومت نظامی، بازداشت‌ها تعطیل مطبوعات و سانسوررابدنبال خود داشته‌اند،پس ازپیروزی انقلاب اسلامی گروه های سیاسی و حتی کمونیست‌ها از آزادی فعالیت ،اظهارنظر، تظاهرات و دیگر آزادیهای قانونی برخوردار بوده‌اند و ماتنها مانع توطئه گروه‌هایی شده‌ایم که با خارجیهاعلیه کشور و منافع آن همکاری کرده و توطئه می‌چینند، چون مرزهای آزادی‌دراسلام تا آنجاست‌که علیه آن‌توطئه نشود.

از جاسازی موتوسیکلت ۲۴ کیلو تریاك بدست آمد

مشهد ـ از سه موتورسوار مقدار ۲۴ کیلوگرم تریاك و ۳۹ گرم و ۴ سانت هروئین کشف‌شد.

متهمین به اسامی حسین براهوئی فرزند شاه‌محمد و دو فرزندش عبدل وعبدالغنی ساکنان روستای «لوتاك» زابل که از لبنان‌عازم مشهد بودند، توسط‌ماموران‌پاسگاه ژاندارمری عمرانی کناباد دستگیر و به همراه مواد مکشوفه تحویل دادسرای انقلاب اسلامی کنابادشدند.

این گزارش حاکیست: تریاك و هروئین کشف شده زیرزین موتورسیکلتها جاسازی شده بود.

روز های شنبه دنیای ورزش منتشر میشود

خریدوفروش وتعمیر همه نوع ماشین تحریرو آی.بی.ام درمحل تکنونفری ۵ ـ ۸۹۷۶۳۴

عاملان انفجار دفتر حزب جمهوری اسلامی منطقه ۳ دستگیر شدند

عاملان بمب‌گذاری در ساختمان حزب جمهوری‌اسلامی منطقه ۳ تهران شناسائی و با مواد آتش‌زا و اسلحه‌کمری با همکاری مردم همیشه‌درصحنه توسط پاسداران دستگیر شدند.

سخنگوی کمیته مرکزی انقلاب اسلامی ضمن اعلام این خبر در مورد دستگیری و کشف توطئه اخیر مجاهدین خلق اظهار داشت: حسن براتی فرزند ولی‌الله به اتهام منفجرکردن و به‌آتش کشیدن ساختمان حزب جمهوری اسلامی ایران منطقه ۳ تهران توسط پاسداران دستگیر و به کمیته مرکزی انتقال داده شد.

این سخنگو اضافه کرد: در ساعت یك و سی‌دقیقه بعدازظهر دوشنبه ۲۲ر۴ر۶۰ هنگامیکه قصد داشت دفتر ساختمان حزب را با مواد آتش‌زا به‌آتش بکشد و منفجر کند توسط نگهبان دفتر حزب شناسائی و با مواد آتش‌زا دستگیر و به کمیته منطقه ۷ تهران تحویل داده می‌شود. ضمنا شخص دیگری بنام محسن رضائی ۲۰ ساله عضو سازمان مجاهدین خلق به‌اتهام منفجرکردن اتومبیل کمیته توسط برادران پاسدار دستگیر شد.

همچنین نامبرده چهار ماه قبل با یك پاسداردرسه‌راهی خیابان زندان درگیر میشود و برای انتقام‌گیری از نامبرده پس از یك ماه پاسدار مزبور را شناسائی می‌کند و در تاریخ ۱۹ر۴ر۶۰ روز یکشنبه مواد آتش‌زا را (کوکتل مولوتف) را در زیر اتومبیل پاسدار مزبور که متعلق به کمیته بود جاسازی می‌کند. ودراثر انفجار شیشه مواد آتش‌زا اتومبیل مزبور بطورکلی ازبین می‌رود. همچنین نامبرده با شخص دیگری بنام محمد زند حقیقی عضوسازمان آرمان مستضعفین که از ملایر به تهران آمده بود، تشکیل یك تیم دونفره داده بود و این دوتن بوسیله موتورسیکلت و با نارنجك و مواد آتش‌زا به کمیته‌ها و مساجدحمله و بسوی پاسداران نارنجك و مواد آتش‌زا پرتاب میکردند که توسط پاسداران دستگیر و به کمیته مرکزی انتقال داده شدند.

این سخنگو افزود: این دو قضیه که شرح داده شده ظاهر قضیه می‌باشد اما اصل قضیه چیز دیگری است و در بازجوئی‌هائی که از متهمین و با تحقیقاتی که بعمل‌آمد متوجه شدیم سازمان مجاهدین خلق با نزدیك شدن روز انتخابات ریاست جمهوری و نمایندگان مجلس شورای اسلامی برنامه‌های وسیعی در سرتاسر ایران را تدارك دیده‌اند تا فرارسیدن روز انجام انتخابات جو را نامساعد کنند.

دستگیری عامل حمله به‌کمیته ۸

داود نعمتی فرزند علی، اهل بابلسر از اعضاء فعال سازمان مجاهدین خلق که در تاریخ ۲۲ تیرماه جاری اقدام به‌پرتاب نارنجك به سوی ستاد یك کمیته‌منطقه ۸نموده‌بود ودراین‌رابطه ۴نفرمجروح‌شده‌بودند دستگیر شد.

روابط عمومی کمیته مرکزی ضمن اعلام این خبر اعلام کرد: وی در بابلسر با سازمان مجاهدین خلق همکاری نزدیك داشته و در طی ۴ سال اخیر جزوموتورسواران حرفه‌ای سازمان بوده‌است که به منظور انفجار ستاد یك منطقه ۸با سه نارنجك و یك کلت کالیبر ۸ و یك موتور تریل همراه‌با یك اکیپاژ بابلسر به تهران آمده و در پارك لاله با گروهی ملاقات داشته که با همکاری شخص دیگری بنام محمود ماموریت انفجار را انجام داده‌است.

حمله به‌اتحادیه انجمن‌های اسلامی دانش آموزان

بامداد پنجشنبه ساختمان دفتر اتحادیه‌انجمن‌های اسلامی دانش‌آموزان تهران مورد حمله عناصر ناشناس قرار گرفت که منجر به مجروح شدن یك نفر ازساکنین مجاور ساختمان شد.

حدود ساعت ۶ بامداد پنجشنبه شخص ناشناسی با پاکتی محتوی کوکتل مولوتوف قصد حمله به ساختمان دفتر اتحادیه انجمن های اسلامی واقع‌در خیابان دکتر شریعتی را داشت که‌با آماده‌باش جدی اعضاء این دفتر روبرو شد.

مهاجم ناشناس بهنگام فرار بوسیله نقاشی که در مغازه مجاور سرگرم کاربود دستگیر شد، واین‌بدنبال تیراندازی از داخل پیکانی که مراقب اوضاع‌بود، کارگر ناشناس مجروح و مهاجم موفق‌به فرار شد.

کارگر مجروح به بیمارستان شهدا انتقال یافت.

کشف مهمات از خانه یکی از هواداران‌مجاهدین

سخنگوی کمیته منطقه ۵ تهران در تماسی با

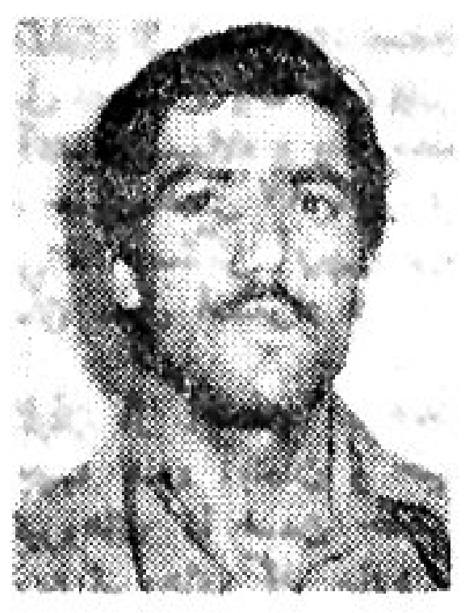

محمد زند حقیقی (دستگیر شد)

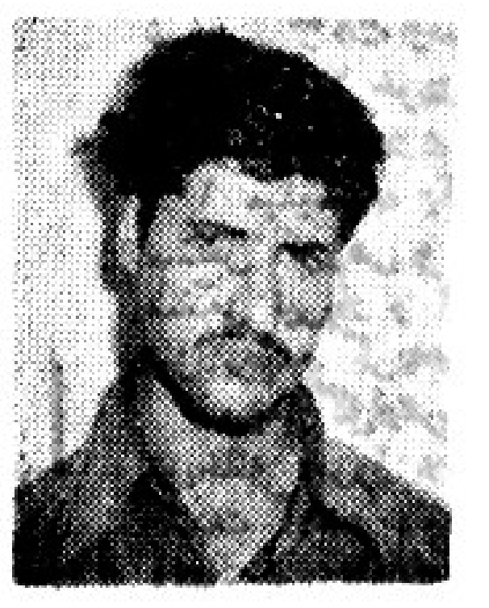

حسن براتی (دستگیر شد)

خبرگزاری پارس اعلام کرد: پس از دریافت گزارشاتی مبنی‌بر فعالیت های ضدانقلابی شخصی بنام حسین وفاخواه یکی‌از هواداران فعال سازمان مجاهدین خلق و پیگیری برادران پاسدار، ساعت ۲۲ (پنجشنبه‌شب) منزل نامبرده مورد بازرسی قرار گرفت و در نتیجه مقدار زیادی ماده منفجره تی.ان.تی، یکعدد سه‌راهی و۶عدد دوراهی‌آماده، مقدار زیادی زرنیخ، یك عدد جلیقه ضد گلوله با ۵۰۰ فشنك ژـ۳ و مقداری اعلامیه به طرفداری از بنی‌صدر و همچنین مقداری روزنامه مجاهد و کتابهای مجاهدین کشف شد. در همین رابطه یك نفر دیگر نیز که فعلا مشکوك است دستگیر شد.

ساعت ۲۱ پنجشنبه نیز هنگامیکه اتومبیل کمیته منطقه ۵در حال گشت‌زنی بود، دو موتورسوار باکوکتل‌ـ مولوتوف به آنها حمله کردند که خسارات جزئی به اتومبیل واردآمد.

پاسداران بلافاصله به تعقیب مهاجمین که به‌چند آپارتمان مسکونی حوالی نظام‌آباد شمالی، خیابان‌تکش، گریخته بودند پرداختند و پس از محاصره محل‌وبازرسی منازل، یکی از آنان بنام محمد خدابنده را دستگیر کردند که طبق اعترافاتش وی یکی از دکه‌داران میدان [illegible] و طرفدار سازمان مجاهدین می‌باشد.

یك عضو گروه پیکار کشته شد

محمد حیدرزاده فرزند علی یکی از اعضای سازمان پیکار در حال فرار توسط پاسداران بهبهان کشته شد.

وی پریروز در بهبهان با در دست داشتن یك بسته مشکوك پس از برخورد با افراد سپاه پاسداران انقلاب اسلامی اقدام به فرار کرده بود.

۲نفر شهید شدند

پنجشنبه شب یک موتور سوارمحوطه حیاط‌ساختمان بهداشت محیط‌شهرستان خاش را با مسلسل به رگبار بست ودو تن از کارمندان این اداره بنامهای سید علی حسینی جنگجو و حسین محمدنژاد براثر اصابت گلوله ،بدرجه رفیع شهادت نائل آمدند و دو تن نیز باسامی جوادکمکار و هراتی مجروح شدند. مجروحین در حال حاضر در بیمارستان خاتم‌الانبیاء زاهدان بستری هستند و جنازه‌مطهر دو شهید، پیش‌از ظهر دیروز در شهرستان خاش تشییع شد.

رئیس شهربانی سیستان و بلوچستان در مورد دستگیری عاملین تیراندازی به خبرنگار خبرگزاری پارس گفت: عاملین این مرور از تاریکی شب استفاده کرده و متواری شده‌اند و در حال حاضر با هماهنگی‌بین پرسنل ژاندارمری و شهربانی شهرستان خاش عملیات تعقیب ادامه دارد.

خیاطی به‌آتش کشیده شد

گروهی از هواداران سازمان مجاهدین خلق ساعت ۲ر۵ بامداد دیروز، یک مغازه خیاطی در قوچان را به آتش کشیدند و موجب خساراتی شدند.

در این رابطه، از سوی سپاه‌پاسداران انقلاب‌اسلامی قوچان یکی از اعضای سازمان مجاهدین‌خلق‌که در دفتر هم‌هنگی مردم با رئیس جمهوری فعالیت داشته دستگیرشد.

روستای «خاتون‌آباد» مهاباد از عناصر مسلح غیرقانونی پاکسازی شد

ارومیه ـ رزمندگان‌اسلام روستای «خاتون آباد» از توابع مهاباد را از وجود عناصر مسلح غیر قانونی پاکسازی کردند.

در این عملیات ۵ تن از ضدانقلابیون کشته و چند تن زخمی شدند و دو تن نیز به اسارت مدافعان انقلاب اسلامی درآمدند.

مهمات از قبیل یك قبضه آر.پی.جی ۷ با سه موشك مربوط ـ۶ قبضه تفنگ ژـ۳ـ یك قبضه تفنگ برنو ـ یك تفنگ ته‌پر ـ۲۰۰۰ تیر فشنك تعداد زیادی مین ضدنفر و ضد تانك ونارنجك دستی بدست‌رزمندگان‌اسلام افتاد. در این عملیات یکی از برادران پاسدار زخم سطحی برداشت.

گزارش خبرگزاری‌پارس به‌نقل از ستاد خبری‌سپاه پاسداران انقلاب اسلامی مهاباد حاکیست: این عملیات با هماهنگی برادران پاسدار، ارتشی وژاندارمری صبح روز چهارشنبه هفته قبل آغاز شد و طی ان یك دستگاه وانت ضدانقلابیون منهدم و مقادیر بسیاری

اطلاعیه آیت‌الله وحیدی

در رابطه بانتخابات، جنگ تحمیلی عراق علیه ایران و مسائل جاری روز اطلاعیه‌ای از سوی آیت‌الله سیدمحمدعلی وحیدی انتشار یافت. در این اطلاعیه آمده است:

در این مرحله هم (انتخابات ریاست جمهوری) با حضور خودتان در‌پای صندوق‌ها موجودیت خود رادرنگهداری و حفاظت انقلاب به منصه ظهور برسانید. درپایان‌اطلاعیه می‌خوانیم: در این ایام و لیالی متبرکه از خدای بزرگ خواستارم که ملت ما را تحت رهبری حضرت امام خمینی مدظله‌و با تاسی ازرهنمودهای معظمله بیش‌ازپیش موفق فرماید.

کارت های موقت و پروانه های بهره‌برداری موتورلنج های ثبت بندرعباس و خونین‌شهر، بی اعتبار است

بندرعباس ـ اداره بندر وکشتیرانی استان هرمزگان اعلام کرد، کلیه کارت‌های موقت ۳ماهه و پروانه های بهره‌برداری موتو رلنج‌های ثبت بندر عباس وخونین‌شهر که بمهر این‌اداره تمدید شده‌ازدرجه اعتبار ساقط‌است. دراطلاعیه‌ای‌که‌بهمین‌منظور ازسوی اداره‌بندروکشتیرانی استان هرمزگان انتشار یافت ازگردان گارد ساحلی‌نیروی دریایی، ژاندارمری، شهربانی وسپاه پاسداران تقاضاشده است کەدر صورت مشاهده کارت‌های موقت پروانه های بهره‌برداری موتورلنج‌ها که‌ممهور به‌مهر این اداره‌است مخصوصا قایق‌های باپترگلاس و «شیوفت» مالك یا ناخدای واحد شناوررابه‌اداره بندر ـ بندر عباس‌راهنمایی کنند. درقسمت دیگر اطلاعیه همچنین‌تاکید شده است کارت‌های ملوانی وناخدایی چهارساله که‌ممهور به‌مهر برجسته است همچنان دارای اعتبار هستند.

اطلاعیه

بنا برمعمول همه ساله باطلاع‌میرساندکه بمناسبت تعطیلات تابستانی ادارات مرکزی و انبار شرکتهای:

نمود ـ سیرالوکس
بل تك ـ نوتك
و ایراویل

از صبح روز ۱ر۵ر۱۳۶۰ الی پایان روز ۲۳ر۵ر۱۳۶۰ تعطیل خواهد بود. بدیهی است سرویسهای مجاز شرکتهای فوق‌در سطح کشور دایر میباشد.

آـ ۲۲۹۲۰

آگهی دعوت مجمع عمومی عادی شرکت تعاونی نانوایان تهران

بدینوسیله از کلیه صاحبان سهام شرکت تعاونی نانوایان تهران دعوت میشود بمنظور شرکت در جلسه مجمع عمومی عادی در ساعت ۳ بعد از ظهر روز چهارشنبه ۱۴ر۵ر۶۰ با همراه داشتن دفترچه سهمیه در محل مسجد نوریان واقع در خیابان دکتر شریعتی نرسیده به سه راه زندان حضور بهمرسانند.

دستور جلسه:
۱ـ استماع گزارش‌هیئت مدیره
۲ـ رسیدگی و تصویب ترازنامه و صورتهای مالی سال ۵۹
۳ـانتخاب بازرسان شرکت.

هیئت مدیره
۲۲۹۲۸ـآ

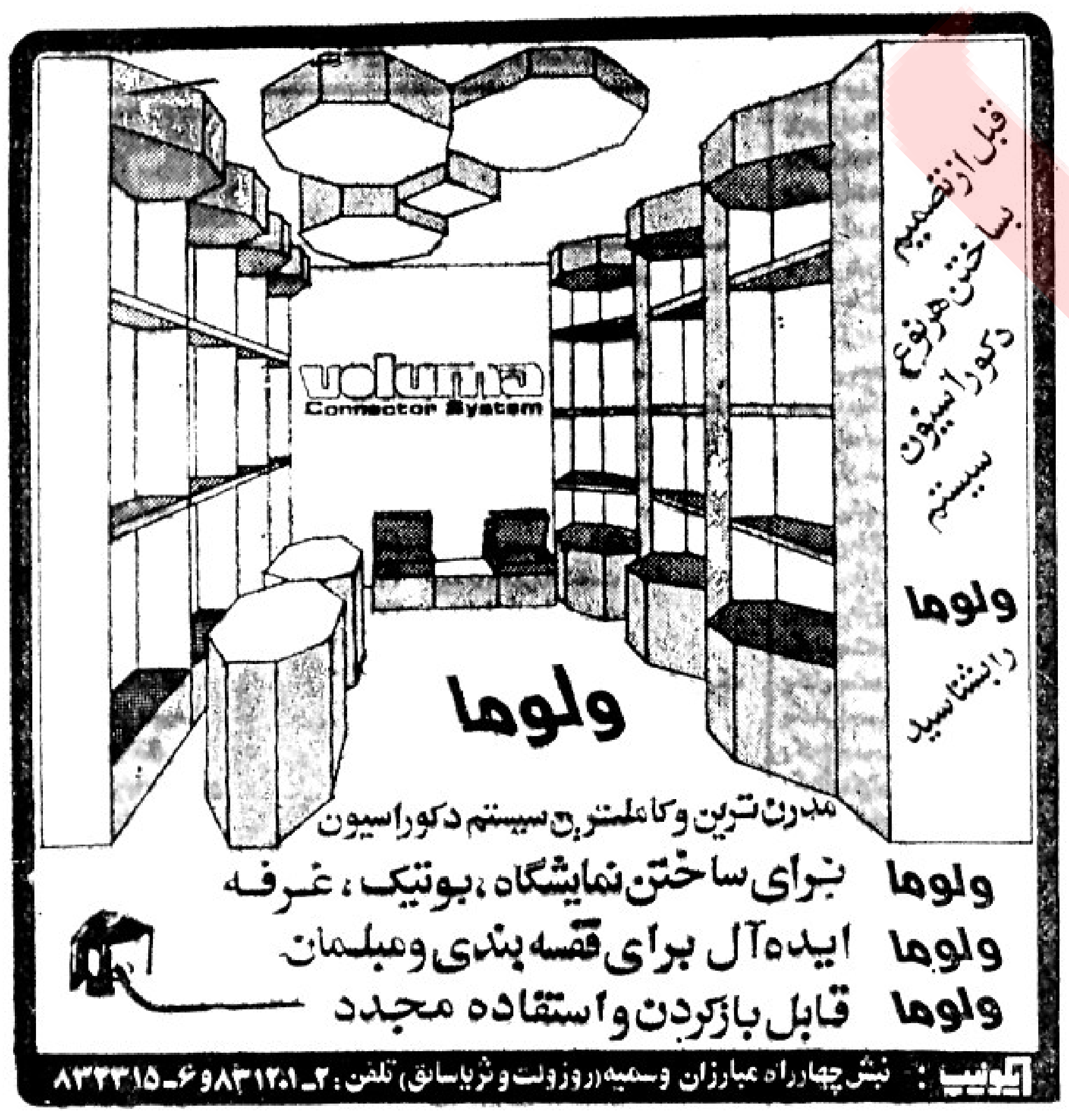
قبل ازتصمیم بساختن هرنوع دکوراسیون سیستم
ولوما رابشناسید
volumа
Connector System
ولوما
مدرن‌ترین وکاملترین سیستم دکوراسیون
ولوما برای ساختن نمایشگاه، بوتیک، غرفه
ولوما ایده‌آل برای قفسه بندی ومبلمان
ولوما قابل بازکردن واستفاده مجدد
الویپ: نبش چهارراه مبارزان وسمیه(روزولت وثریاسابق) تلفن: ۲ـ ۸۳۱۲۰۱و۶ـ۸۳۳۳۱۵

متفکر معروف الجزایری: انقلاب اسلامی ایران یك انقلاب پیشتاز بشمار می‌رود

الجزیره ـ به گزارش نماینده خبرگزاری پارس از الجزایر در سمیناری که اخیرادریکی از مساجد بزرك الجزیره پایتخت‌الجزایربرپا شد سیاست های داخلی و خارجی جمهوری اسلامی ایران مورد بحث و بررسی قرار گرفت. «رشید بن عیسی» متفکر معروف الجزایری طی سخنانی دراین سمینار گفت: انقلاب اسلامی ایران با سیاست نه شرقی ونه غربی خود یك انقلاب پیشتاز بشمار می ـ رود وکلیه ملل مسلمان مسئولند برای رسیدن به استقلال و پیشرفت واقعی همین سیاست را در پیش گیرند.

وی ضمن اشاره به‌انفجار دردفتر مرکزی‌حزب‌جمهوری اسلامی گفت: این فاجعه هیچگونه تاثیری براراده ملت مسلمان ایران نخواهد داشت.

دشمنان انقلاب اسلامی باید بدانند که برای ازبین بردن جمهوری اسلامی باید اول تمامی مردم مسلمان و مجاهد ایران را نابودکنند، تا بتوانندبه هدف‌خودبرسند.

بسمه تعالی
تجدید آگهی مناقصه
شماره ۱۰ر۳ر۴۷ر۱ر۱۴۰ر۱۲
تاریخ ۶ر۴ر۶۰

تیپ ۸۴ خرم آباد حمل افراد خود را به مناقصه میگذارد پیشنهاد دهندگان میتوانند با مراجعه به دفتر آماد تیپ ۸۴ واقع در پادگان بدر آباد و دریافت برگ شرایط معامله پیشنهاد خود را طبق مفاد مندرج در برگ شرایط معامله تنظیم و تا ساعت ۱۰ صبح روز ۶ر۵ر۶۰ به دفتر آماد تیپ ۸۴ خرم‌آباد تسلیم نمایند.

بگان مناقصه گذار تیپ ۸۴ خرم‌آباد
آـ ۷۰۹۴

جلسات کمیته فنی تاسیس و نظارت بر امور آژانس های مسافرتی‌وجهانگردی درتاریخ۲ر۴ر۱۳۶۰ و ۱۱ر۴ر۱۳۶۰ در محل دفتر جهانگردی تشکیل و پس از رسیدگی کامل به تخلفات آژانس سرانجام، کنتینانتال تراول، تجریش وساترن مقرر گردید نوجه آژانس سرانجام بمدت شش ماه تعلیق‌و آژانس مورد بحث موظف است از تاریخ ابلاغ تعلیق ـ تعهدات تازه ایجاد نکند و در صورت عدم رعایت مراتب ـ ثوق پروانه آژانس مذکور لغو و از طریق مراجع تحت پیگرد قانونی قرار خواهد گرفت و همچنین نوجه آژانس های کنتینانتال، تجریش و ساترن لغو گردید.

آـ ۲۲۹۰۸

به: آقای داود معنوی

رسما اخطار و اعلام میگردد جهت پاره‌ای مذاکرات‌در خصوص املاک توقیفی خود که به موجب حکم شماره ـ ۱۶۴۶۳ مورخه ۱ر۵ر۵۸ دادگاه انقلاب اسلامی ایران توقیف گردیده است، حداکثر تا تاریخ ۶ر۵ر۶۰ به بخش املاک و مستغلات بنیاد مستضعفان واقع در میدان افریقا ـ خیابان الوند پلاک ۳۱ مراجعه نمایید. درغیراینصورت بنیاد طبق‌ضوابط و موازین مربوطه اقدام مقتضی معمول خواهد داشت.

معاون بنیاد و سرپرست املاك و مستغلات
ابوالفضل توکلی
۲۲۹۳۷ ـا

آگهی مناقصه‌عمومی شماره۲۱ر۶۰

شرکت برق منطقه‌ای خراسان سه قلم مقره‌های چرخی ومقره‌های‌مهارفشارقوی‌ـ فشار ضعیف‌مورد نیاز خود را از طریق مناقصه عمومی خریداری مینماید داوطلبان شرکت‌در مناقصه میتوانند جهت دریافت برگ مشخصات مناقصه به دفتر مرکزی اینشرکت‌واقع درتهران خیابان مصدق‌ساختمان ساتکاپ طبقه هشتم ویا به اداره تدارکات در مشهد خیابان بهار مراجعه و پیشنهاد خود را حداکثر تا تاریخ۲۱ر۶ر۶۰ بدفتر تدارکات در مشهد تحویل نمایند.

شرکت برق منطقه‌ای خراسان
۷۱۰۷ـآ

آگهی استخدام

سازمان خدمات درمانی نیروهای مسلح جمهوری اسلامی ایران جهت‌انجام خدمت‌در خدمات درمانی‌شهرستان اهواز نیاز بپزشک عمومی و در مرکز نیاز به دکتر داروـ ساز دارد که بطور خرید خدمت در ساعات اداری بکار گمارده شوند داوطلبین میتوانند از تاریخ آگهی بمدت ده روز جهت اطلاع از شرایط و نحوه استخدامی بمدیریت اداری سازمان واقع در خیابان سرهنگ سخائی مراجعه نمایند.

مدیر عامل سازمان خدمات درمانی ن‌م‌جا سرهنك
دکتر قیصر
م الف ۱۰۶۰۹

۲۲۹۴۳ ـا

اینجانب نادر فرح‌بخش هیچگونه انتسابی با آگهی روزدوشنبه ۲۲ر۴ر۶۰مندرج در روزنامه‌اطلاعات‌ندارم.
آـ۵۱۰۵

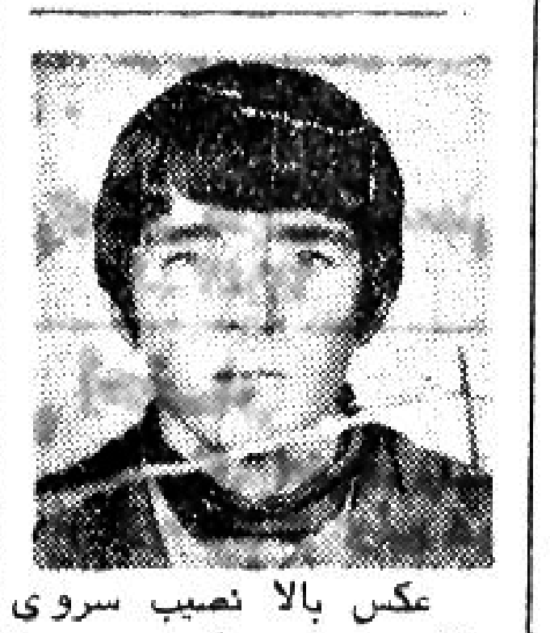

عکس بالا نصیب سروی مغانلو فرزند مطلب سن ۱۵ ساله مدت ۹ ماه است از منزل خارج وتاکنون مراجعت ننموده از کسانیکه از نامبرده اطلاعی دارند تقاضا میشود به نشانی اردبیل خیابان نائبی کوچه معجز آرایشگاه عزیز گل‌مغان سروی تماس و خانواده‌اش را از نگرانی بدر آورند. آـ ۵۰۸۵

جدول ۵۲۵

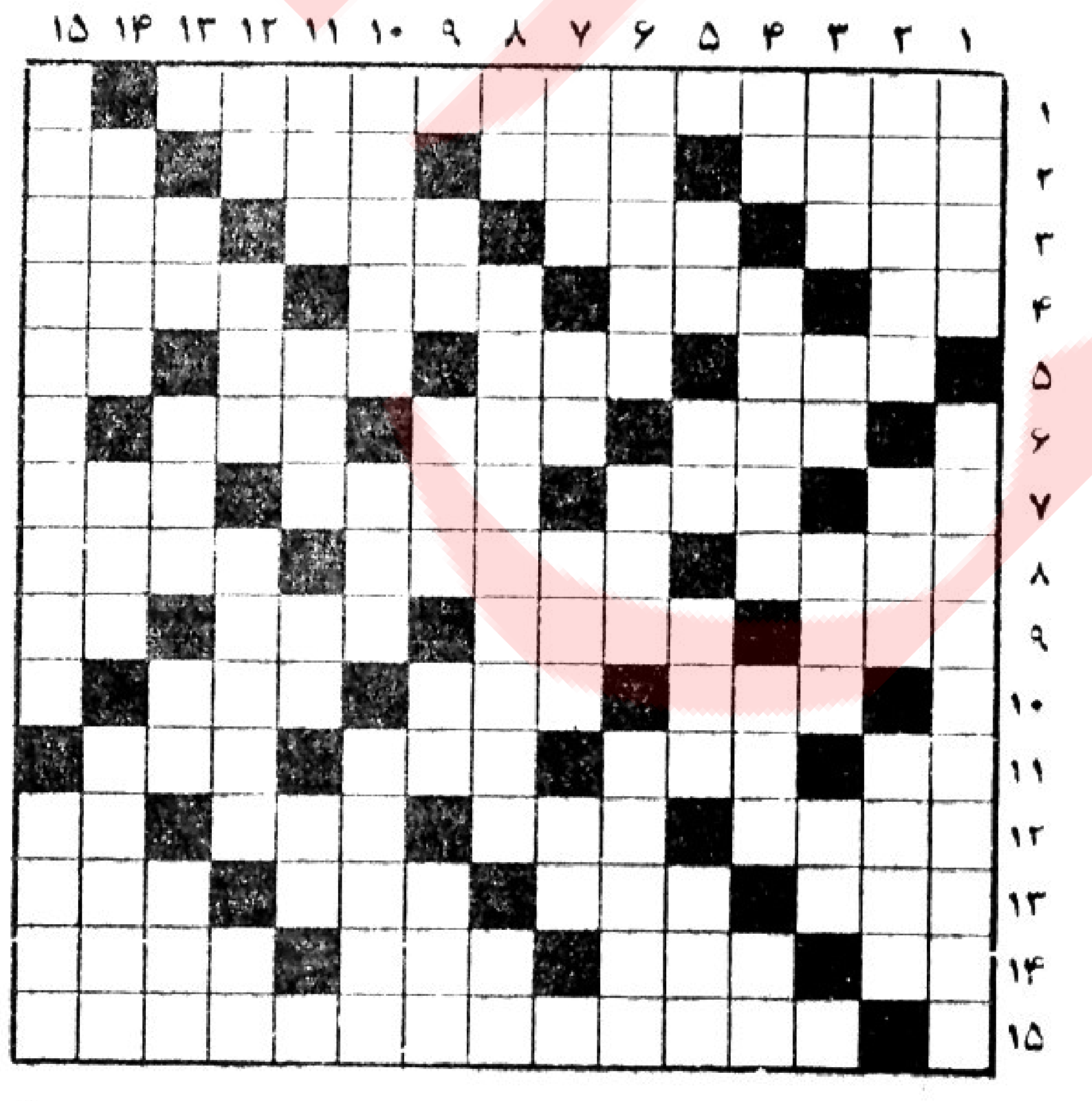

افقی:
۱ـ سرانجام امام امت آنرا که داده بود از بنی‌صدر پس گرفت.
۲ـ مرغوب و گرانمایه ـ صفت کودک ازخودراضی ـ گندم از آسیاب برگشته ـ پیشاوندی برای نفی کلمه.
۳ـ ظرف آبکشی از چاه ـ واحد شمارش شتر ـ دیرینه و قدیمی ـ واحدی درزمان.
۴ـ بوی پشم سوخته ـ زندان مسعود سعد ـ تیر یقه نشین ـ انبار غله.
۵ـ بی‌آن‌چون توان‌زیست ـ سوراخی در وسط شکم ـ از کشورهای باستانی ـ پسوند جمع کلمه.
۶ـ کوشش وتلاش ـ سخن بدیع ولطیف ـ از وسائل آزمایشگاهی.
۷ـ عدد نفس‌کش ـ طایفه‌و عشیره ـ زبان ملی مردم پاکستان ـ از میوه‌های‌درختی.
۸ـ هوس خانم باردار ـ درویش بی‌نیاز از مال دنیا ـ عقیده و مسلک.
۹ـ بی آن گنج را نشاید ـ از استانهای کشورمان ـ جزیره طاغوتیان ـ تن‌پوش‌آقاو خانم.
۱۰ـ ته‌نشین‌مایعات ـ روش وقاعده بود اگر برعکس‌میشد ـ داروی بیهوشی.
۱۱ـ بازی کودکانه ـ از نازل شدنی‌های مصیبت‌بار ـ هزار ـ مادر باران.
۱۲ـ واحد پولی است ـ هفت‌تایش در سفره عید است ـ نرمی و مدارا ـ قورباغه.
۱۳ـ ماه خارج ـ خوردنی نامطلوب ـ درخت انگور ـ بیحال و بیحوصله.
۱۴ـ زیرپا مانده ـ تکنوازی ـ مردم ـ دیوار قلعه.
۱۵ـ ازنهادهای‌پرسروصدای انقلاب که انتقادهای بسیاری را تاکنون تحمل کرده است.

عمودی:
۱ـ آتش‌افروز است اما جنگ‌طلب نیست! ـ هلند را باین نام هم میشناسند.
۲ـ آنگاه که یکوری بگوزه میروند! ـ از آنطرف گزنده دارد و از اینطرف حرفی‌است ـ فلز غلطان.
۳ـ هوس و گرایش ـ سوسن زرد ـ وقتی برسدغنی و فقیر نمیشناسد ـ برهنه و عریان.
۴ـ سنگ آسیاب ـ غذای نیمروز ـ کلبه ترکمن ـ رود فرانسوی.
۵ـ طاقت و توان ـ ماهی از سال ـ گاهی یاد هندوستان میکند ـ روزگاری دلفکرینگ بود.
۶ـ از حیوانات دریائی که آنرا تربیت هم می‌کنند ـ چهره ورخسار ـ دایره‌ای فرضی‌که کره زمین را احاطه کرده‌است.
۷ـ خورشید عالمتاب ـ ضمیر اشاره ـ ازالقاب‌اروپائی ـ طلیعه اعداد.
۸ـ تصدیق‌فرنگی ـ کشوری در نبرد باارتش تجاوزگر یکی از ابرقدرتها ـ اثری از آب دارد.
۹ـ دسته آوازخوان ـ از رنگ‌ها ـ بمعنی امرود هم گفته شده ـ از خبرگزاریها.
۱۰ـ شهری در پاکستان با جمعیتی بیش از دو میلیون نفر ـ عمیق‌ترین نقطه جهنم ـ زیرکی و هوشیاری.
۱۱ـ در زمان کنونی به‌اتم مشهور شده ـ پهن و گسترده ـ حرف تردید و اختیار ـ گشودن و از گرو درآوردن.
۱۲ـ دوستی ـ آسمان ـ علاقمند و بسیارراغب ـ آوای گوسفند
۱۳ـ نی در [illegible] ـ خزنده گزنده ـ پروردگار ـ یک حرف و سه حرف.
۱۴ـ از دل دردمند برآید ـ برپشت می‌نشیند تا جانوری باشد ـ حجاب اکثر بانوان کارمند است.
۱۵ـ دستگاهی برای اندازه گیری جریان برق ـ قفل چوبی خانه‌های قدیمی.

حل جدول شماره ۵۲۴

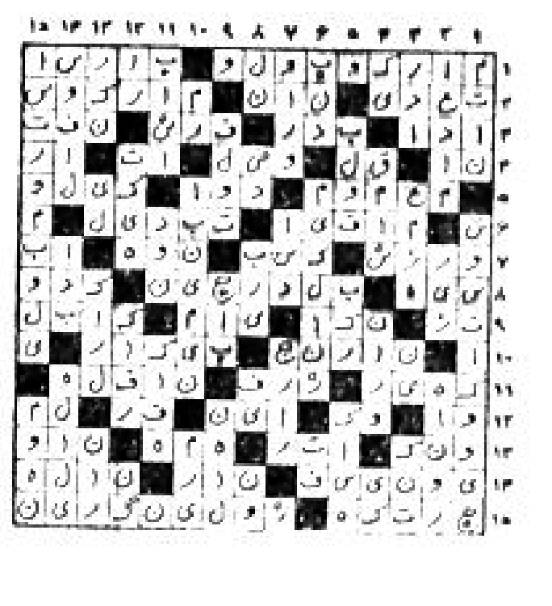

سینماهای وابسته به‌بخش فرهنگی بنیاد مستضعفان

★ فرمانروای تایگا
شهرقصه (۶۲۷۲۹۰) ۱۰ر۳۰ـ ۱۲ر۳۰ـ ۲ر۳۰ـ ۴ر۳۰ـ ۶ر۳۰
★مردان عجیب‌درماشین های پرنده
اسار (۸۰۳۹۴۲) ۱۱ـ ۱ـ ۳ـ ۵ـ ۷
کس (۳۱۸۳۴۲) ۱۰ـ ۱۲ـ ۲ـ ۴ـ ۶
★ نمایشنامه طبل پاره ـ
کار علیرضا افضلی از گروه واحد تئاتر ونمایش
بخش فرهنگی‌بنیاد مستضعفان
سینما تئاتر کوچك تهران
(۲۲۵۸۶۰) ۶ بعداز ظهر
★ تیر تزخیم
فلسطین (۶۶۳۲۶۹) ۱۱ـ ۱ـ ۳ـ ۵ـ ۷
کوچ(میدان‌گرگان)(۷۵۹۶۲۴) ۱۱ـ۱ـ۳ـ۵ـ۷
البرز (۳۰۴۲۵۸) ۱۰ ـ ۱۲ـ ۲ـ ۴ـ ۶
★ تبعید
شهر فرنگ (۶۲۷۶۲۸) ۱۱ـ۱ـ۳ـ۵ـ۷
آفریقا (۸۹۷۱۷۱) ۱۱ ـ ۱ـ ۳ـ ۵ـ ۷
نیاگارا (۶۶۵۳۰۷) ۱۰ ـ ۱۲ـ۲ـ۴ـ۶
★ ماجراهای خاله خرسه
سینمموند (۶۴۸۳۲۱) ۱۱ ـ ۱۲ر۳۰ـ ۲ ـ ۳ر۳۰ـ ۵ـ ۶ر۳۰
همای (۳۱۱۶۶۹) ۱۰ـ۱۲ـ۲ـ۴ـ۶
سینما تئاتر کوچك تهران (۲۲۵۸۶۰) ۱۰ـ۱۲ـ۲ـ۴

برنامه سینماها

★ عیسی‌بن مریم
فرهنگ (۲۶۱۲۰۵) ۱۰ـ۱ـ۴ـ۷
رویال (۸۲۹۷۸۵) ۹ـ ۱۲ر۱۵ـ ۳ر۳۰ـ ۶ر۴۵
★ مردی از کنتاکی
کسری (۸۲۶۹۳۹) ۱۰ر۱۵ـ ۱۲ـ ۱ر۴۵ـ ۳ر۳۰ـ ۴ر۴۵ـ ۶ر۱۵
★بنازید قزاقها
دروازه طلائی (۳۵۲۱۶۰) ۱۰ـ ۱۲ـ ۲ـ ۴ـ ۶
★گذرگاه ـ آنتونی کوئین
بولوار (۶۵۵۲۹۲) ۹ر۳۰ ـ ۱۱ر۱۵ ـ ۱ ـ ۲ر۴۵ ـ ۴ر۳۰ ـ ۶ر۱۵
★ پری دریائی
گلدیس (۶۲۸۷۱۳) ۱۰ر۳۰ـ۱۲ـ۱ر۳۰ـ۳ـ ۴ر۳۰ ـ۶ ـ۷ر۳۰
★ مبارزین باسك
شهرهنر (۳۱۳۸۶۴) ۱۰ ـ ۱۲ ـ ۲ـ ۴ـ ۶
★ پیامی از فضا
میامی (۷۵۴۳۲۹) ۹ ـ ۱۱ـ ۱ـ ۳ـ ۵ ـ۷
★ همشهری کین
عصر جدید (۶۵۲۵۵۰) ۱۱ـ ۱ـ ۳ـ ۵ـ ۷
★ سربزنگاه ـ نرمن ویزدم
ب.ب (۸۲۹۶۴۱) ۹ـ ۱۱ـ ۱ـ ۳ـ۵ـ۷
★ یتی غول قرن بیستم
برلیان (۳۹۳۵۳۵) ۹ـ ۱۱ـ۱ـ۳ـ۵ـ۷
★ مارکوپولو کوچولو
گلدیس کوچك ـ (۶۲۸۷۱۳) ۱۰ـ ۱۱ر۳۰ ـ ۱ـ ۲ر۳۰ ـ ۴ ـ ۵ر۳۰ـ۷
★ ضد فاشیست
شهرتماشا (۹۲۸۶۸۶) ۹ر۳۰ ـ ۱۱ر۱۵ ـ ۱ ـ ۲ر۴۵ـ ۴ر۳۰ ـ ۶ر۱۵
متروپل (۳۱۹۴۱۰) ۹ ـ ۱۱ـ ۱ـ ۳ ـ ۵ ـ ۷
★ بمب و فلفل
مازستیك (۶۶۸۴۶۱) ۱۰ـ ۱۲ـ۲ـ۴ـ ۵ر۳۰ـ ۷ر۱۵
★ جدال در کوهستان
اونیورسال (۹۲۶۹۵۳) ۱۰ـ ۱۲ـ ۲ـ ۴ـ ۶
پولیدور (۸۹۴۵۸۵) ۱۰ـ ۱۲ـ ۲ـ ۴ـ ۶
ایران (۳۱۶۳۵۴) ۹ـ ۱۱ـ ۱ـ ۳ـ ۵ـ۷
ادئون (۳۱۸۱۱۸) ۹ ـ ۱۱ـ ۱ـ ۳ـ ۵ـ ۷
پاسیفیك (۷۵۳۳۱۱) ۱۰ـ ۱۲ـ۲ـ ۴ـ۶
★ نبرد صادق خان
دیانا (۶۴۷۳۶۵) ۱۰ـ۱۲ـ ۲ـ ۴ـ۶
فلور (۵۲۸۰۹۶) ۹ ـ ۱۱ ـ ۱ـ۳ـ۵ـ۷
★ بیداد
دریا (۳۴۱۷۴۶) ۱۰ ـ ۱۲ـ ۲ـ ۴ـ۶
★ پسرم زنده‌بمان
ساینا (۳۵۲۴۴۲) ۱۰ـ۱۲ـ ۲ـ۴ـ۶
★ فرار بزرك
کریستال (۳۱۷۶۷۵) ۹ر۳۰ـ ۱۱ر۴۵ ـ ۲ـ ۴ر۳۰ـ ۶ر۴۵
★ زمزمه محبت
مارلیك (۹۶۳۶۱۶) ۱۰ـ ۱۲ـ ۲ـ ۴ر۳۰ ـ ۶ر۳۰
شهر نمایش (۳۱۹۸۸۴) ۹ـ ۱۱ ـ ۱ ـ ۳ ـ ۵ ـ ۷
★ سیبریائی
شهر قشنگ (سینمای خانوادگی) (۶۴۷۷۷۷) ۱۰ر۳۰ـ ۱۲ر۳۰ ـ ۲ر۳۰ ـ ۴ر۳۰ ـ ۶ر۳۰
★ جدال با کوسه
کاپری (۹۲۸۴۰۱) ۹ر۳۰ـ ۱۱ر۱۵ـ ۱ـ ۲ر۴۵ ـ ۴ر۳۰ـ ۶ر۱۵
ریولی (۷۵۷۷۷۷) ۱۰ ـ ۱۱ر۴۵ـ ۱ر۳۰ـ ۳ر۱۵ـ ۵ـ ۶ر۴۵
ونك (سینمای خانوادگی) (۶۸۲۵۵۷) ۱۱ـ ۱ـ ۳ـ ۵ـ۷
پیروزی (۳۴۴۵۷۰) ۹ـ۱۱ـ ۱ـ۳ـ۵ـ۷
کیهان (۵۴۶۳۶۰) ۱۰ـ ۱۲ ـ۲ ـ ۴ ـ ۶
آستارا (تجریش)(۲۷۴۰۲۲) ۱۰ـ ۱۲ـ ۲ـ ۴ـ ۶
★دنیای وحشی حیوانات
سانترال (۹۲۸۶۸۶) ۹ر۳۰ـ ۱۱ر۱۵ـ ۱ـ ۲ر۴۵ـ ۴ر۳۰ـ ۶ر۱۵
آسیا (۶۴۲۹۰۹) ۱۰ـ ۱۱ر۴۵ـ ۱ر۳۰ـ ۳ر۱۵ـ ۵ـ ۶ر۴۵
حافظ (۳۹۱۰۷۴) ۹ـ ۱۱ـ ۱ـ ۳ـ ۵ـ ۷
مولن روژ (۷۵۲۹۲۹) ۱۰ـ۱۲ـ ۲ـ ۴ـ ۶
لیدو (۵۴۱۲۸۲) ۱۰ـ ۱۲ـ ۲ـ ۴ـ ۶
★ مردان‌عجیب در ماشین های برنده
بوند(میدان خراسان) (۳۵۴۰۴۰) ۹ـ ۱۱ـ ۱ـ ۳ـ ۵ـ ۷
★هنگ هفتم راجه کردی
مراد (۷۵۳۲۸۲) ۹ـ۱۱ـ۱ـ۳ـ۵ـ۷
★ نفس بریده
اروپا (۳۰۲۱۸۸) ۹ـ۱۱ـ۱ـ۳ـ۵ـ۷
ملت (۲۶۳۷۷۷) ۱۰ـ۱۲ـ۲ـ۴ـ۶
المپیا (۹۲۶۷۹۷) ۱۰ـ۱۲ـ۲ـ۴ـ۶
★ کنوتین
نادر (۳۱۴۷۹۵) ۹ـ۱۱ـ۱ـ۳ـ۵ـ۷
توسکا (۵۵۲۸۳۶) ۱۰ ـ ۱۲ـ۲ـ۴ـ۶